BRUMA GOLD

Plafón LED adosable de 40 cm, aro dorado y doble aro de acrílico transparente

Código: 936 GD · Tipo: Luminaria LED de techo · Marca: i-Lumina



La lámpara de techo LED BRUMA GOLD es un plafón redondo y delgado de 40 cm con un aro dorado y dos aros de acrílico transparente en el contorno que enmarcan su difusor opal plano. Reparte la luz de manera uniforme. Con su control remoto incluido eliges entre tres tonos de luz y regulas la intensidad.

30W Potencia	**3,000 lm** Flujo luminoso
3 tonos 3000K · 4000K · 6000K	**Dimable** Con control remoto
ϕ 40 cm Alto 8 cm	**IP20** Uso en interiores

ATRIBUTOS PRINCIPALES

- 3 tonos de luz en una sola lámpara: cálida 3000K, neutra 4000K y fría 6000K.
- Intensidad regulable (dimable) con el control remoto, con modo luz noche.
- Doble encendido: con el interruptor de pared o con el control remoto.
- Alta eficiencia: 3,000 lúmenes con 30W (100 lúmenes por watt).
- Doble aro transparente: dos aros de acrílico transparente en el contorno con aro dorado.
- Luz uniforme: difusor opal plano, sin puntos visibles.
- LED integrado: listo para usar, sin reemplazo de focos.
- Adosable: se fija directo al techo, ideal para techos de altura estándar.

TONOS DE LUZ E INTENSIDAD



Luz cálida, neutra y fría



Brillo máximo, medio y mínimo



Uso recomendado en interiores

ESPECIFICACIONES TÉCNICAS

Modelo	BRUMA GOLD
Código	936 GD
Tipo de luminaria	Lámpara LED adosable al techo
Fuente de luz	LED integrado (SMD)
Potencia	30W
Diámetro	40 cm
Flujo luminoso	3,000 lúmenes
Eficacia	100 lúmenes por watt
Temperatura de color	3000K / 4000K / 6000K
Voltaje de entrada	175V - 265V

Frecuencia	50/60 Hz
Regulación de intensidad	Sí, solo con el control remoto
Encendido	Interruptor de pared o control remoto
Control remoto	Incluido (2 pilas AAA no incluidas)
Grado de protección	IP20 (uso en interiores)
Acabado	Aro dorado con doble aro de acrílico transparente
Alto	8 cm (aprox.)
Garantía	12 meses
País de origen	China

MEDIDAS Y PARTES

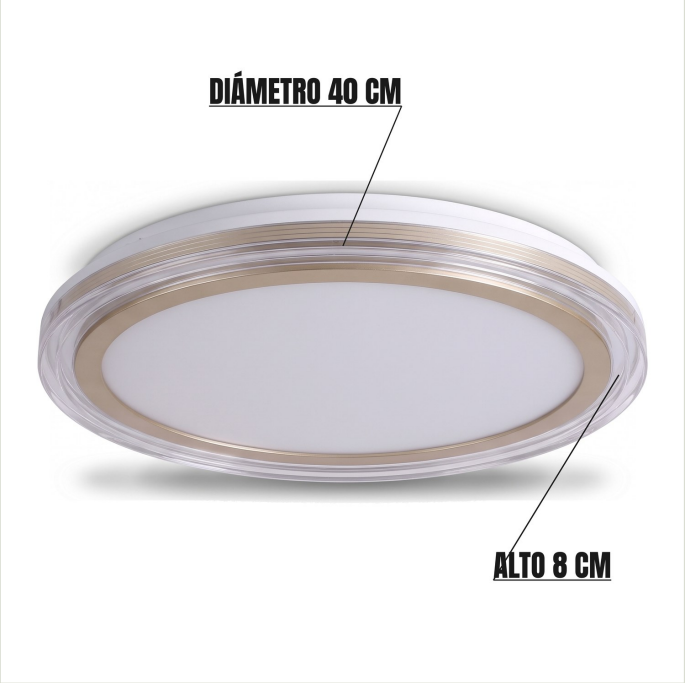

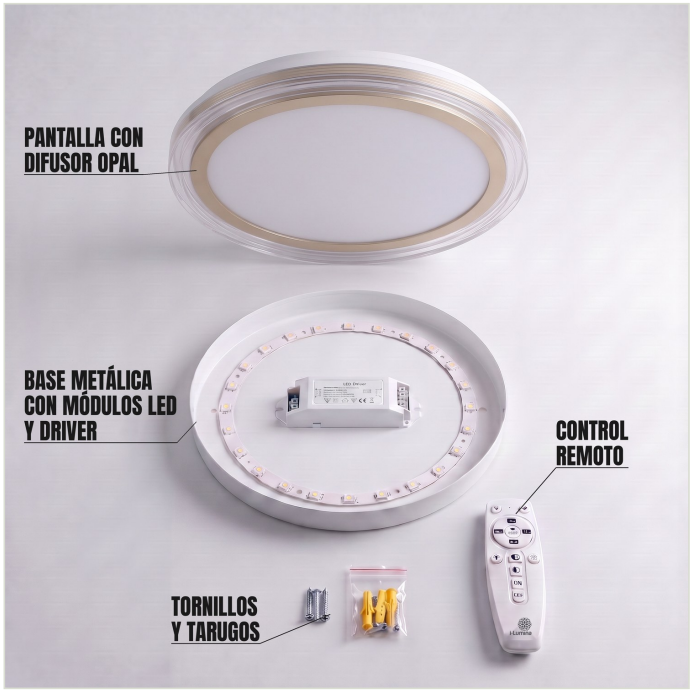

Ambientes sugeridos

Sala y comedor, dormitorios, cocina, estudio, pasillos, recibidor y walk-in closet. Luminaria para interiores secos: no instalar en baños con ducha, zonas con salpicaduras o humedad, ni en exteriores.

MANUAL DE INSTALACIÓN

LÁMPARA DE TECHO LED BRUMA GOLD + CONTROL REMOTO

CONTENIDO DE LA CAJA



- 1 plafón LED BRUMA GOLD (base metálica con módulos LED y driver, y pantalla con difusor opal)
- Base de fijación integrada al plafón
- 1 control remoto (usa 2 pilas AAA, no incluidas)
- Tornillos y tarugos para la fijación
- Guía de instalación

ADVERTENCIA DE SEGURIDAD

Para evitar incendio o descarga eléctrica, corte la energía en la llave general o el interruptor del circuito y compruebe que no haya corriente antes de conectar los cables. Si no está calificado para hacer instalaciones eléctricas, encargue el trabajo a un técnico electricista.

INSTALACIÓN EN 4 PASOS

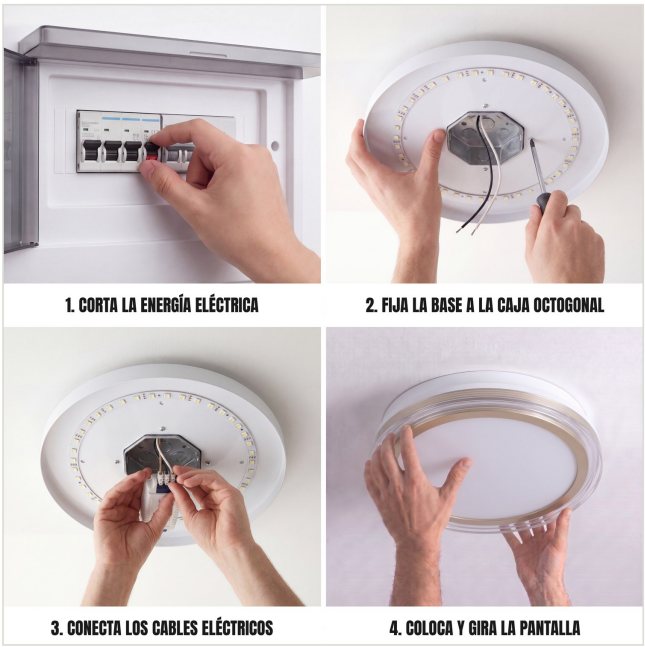

1 Corta la energía eléctrica

Baja la llave del circuito en el tablero y verifica que no haya corriente en el punto de luz.

2 Fija la base a la caja octogonal

Atornilla la base metálica del plafón a la caja octogonal del techo con los tornillos y tarugos incluidos, dejando pasar los cables de alimentación.

3 Conecta los cables eléctricos

Une los cables de alimentación del techo con los cables de la lámpara. Aísla y asegura bien cada empalme.

4 Coloca y gira la pantalla

Presenta la pantalla sobre la base y gírala hasta que quede asegurada. Sube la llave y enciende.

USO DEL CONTROL REMOTO



- ON / OFF: encendido y apagado. También puedes usar el interruptor de pared.
- Luz cálida, luz fría y cambio de tono: elige entre 3000K, 4000K y 6000K.
- Brillo + / Brillo −: regula la intensidad. Esta función trabaja solo con el control remoto.
- Temperatura de color + / −: ajuste fino del tono de la luz.
- Luz noche y luz auxiliar: modos de baja intensidad.
- El control usa 2 pilas AAA (no incluidas).

Garantía y servicio

Garantía de 12 meses. Servicio de instalación a domicilio por S/ 249, con el que la garantía se extiende a 18 meses. Consulta los términos en la sección Políticas de Garantía de ilumina.pe o llama a la Central Aló ILUMINA: +511 282-0401.